ГЕНЕРАЛЬНЫЙ ПЛАН Понизовского сельского поселения Руднянского муниципального района Смоленской области

Карта территорий подверженных риску возникновения чрезвычайных ситуаций природного и техногенного характера
М 1:25 000

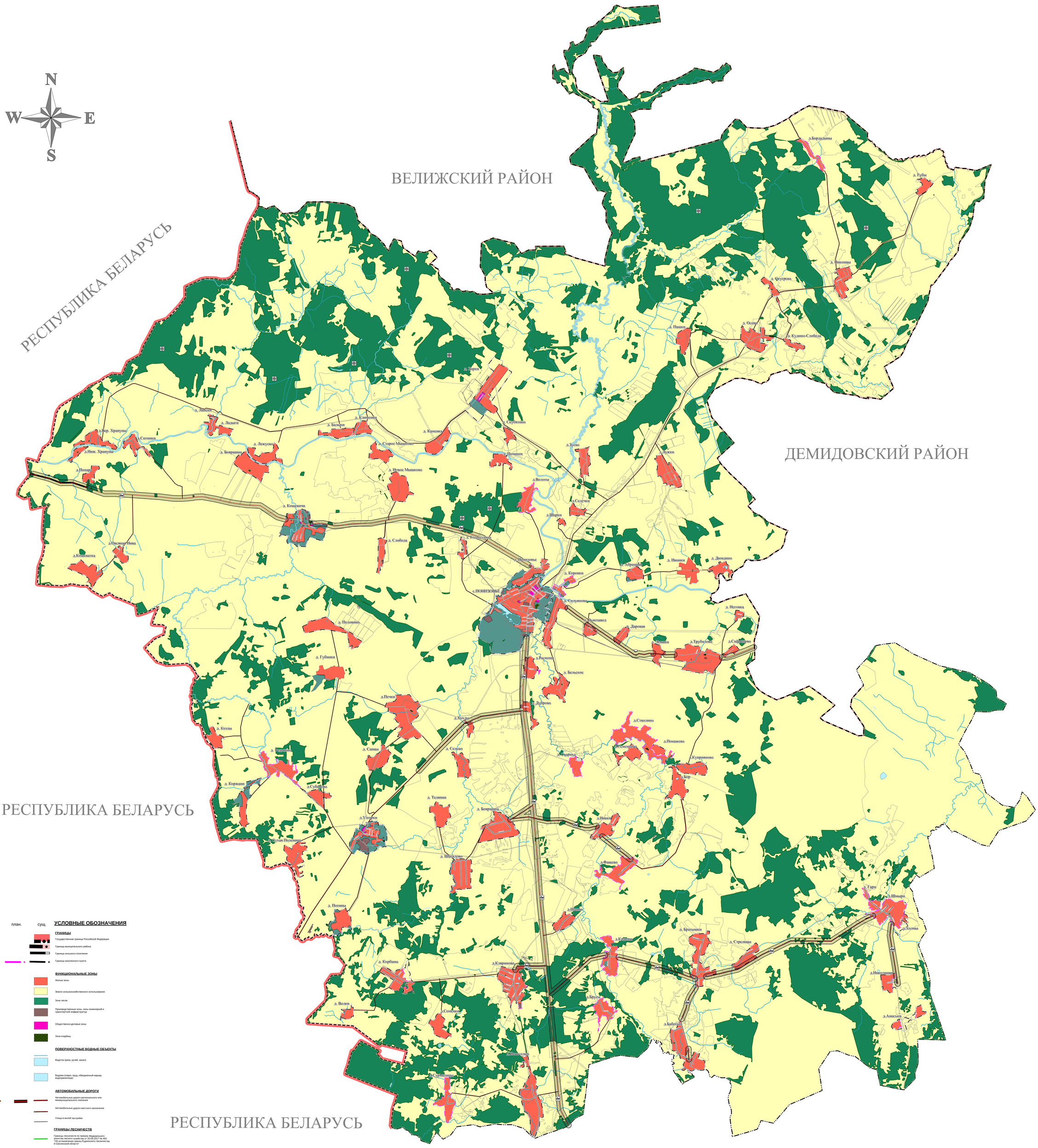

реконстр. план. сущ.

УСЛОВНЫЕ ОБОЗНАЧЕНИЯ

ГРАНИЦЫ

Государственная граница Российской Федерации

Граница муниципального района

Граница сельского поселения

Граница населенного пункта

ФУНКЦИОНАЛЬНЫЕ ЗОНЫ

Жилые зоны

Земли сельскохозяйственного использования

Зона лесов

Производственные зоны, зоны инженерной и транспортной инфраструктур

Общественно-деловые зоны

Зона кладбищ

ПОВЕРХНОСТНЫЕ ВОДНЫЕ ОБЪЕКТЫ

Водоток (река, ручей, канал)

Водоем (озеро, пруд, обводненный карьер, водохранилище)

АВТОМОБИЛЬНЫЕ ДОРОГИ

Автомобильные дороги регионального или межмуниципального значения

Автомобильные дороги местного назначения

Улица в жилой застройке

ГРАНИЦЫ ЛЕСНИЧЕСТВ

Граница лесничеств по приказу Федерального агентства лесного хозяйства от 20.06.2017 № 493 "Об установлении границ Руднянского лесничества в Смоленской области"

ТЕРРИТОРИИ, ПОДВЕРЖЕННЫЕ РИСКУ ВОЗНИКНОВЕНИЯ ЧРЕЗВЫЧАЙНЫХ СИТУАЦИЙ ПРИРОДНОГО И ТЕХНОГЕННОГО ХАРАКТЕРА

Территории, подверженные риску возникновения чрезвычайных ситуаций техногенного характера

Территории, подверженные риску возникновения чрезвычайных ситуаций природного характера

ОБЪЕКТЫ ЕДИНОЙ ГОСУДАРСТВЕННОЙ СИСТЕМЫ ПРЕДУПРЕЖДЕНИЯ И ЛИКВИДАЦИИ ЧРЕЗВЫЧАЙНЫХ СИТУАЦИЙ

Объекты обеспечения пожарной безопасности

0 2 500
метры
Масштаб: 1:25 000

							№016330002602200003350001-ГП
							ГЕНЕРАЛЬНЫЙ ПЛАН Понизовского сельского поселения Руднянского муниципального района Смоленской области
Изм.	Кол.уч.	Лист	№Док.	Подп.	Дата		
Архитектор		Филатова				Материалы по обоснованию	Стадия: ГП; Лист: 6; Листов: 7
ГАП		Щарков				Карта территорий подверженных риску возникновения чрезвычайных ситуаций природного и техногенного характера М 1:25 000	ООО "ПСК "РУСПРОЕКТ"
Н. контр.		Кудинова					